

- LEGENDA DEI MATERIALI**
- muratura in mattoni laterizio
 - pavimentazione grigliata
 - struttura in C.A. eseguita in opera
 - muratura in mattoni (prospetti)
 - canalizzazione vacuum system
 - nuove opere
 - demolizioni
- A2** porzione di stalla non oggetto di intervento
- A3** porzione di stalla oggetto di intervento
- coloritura cappotto
RAL 2012 Antracite scura

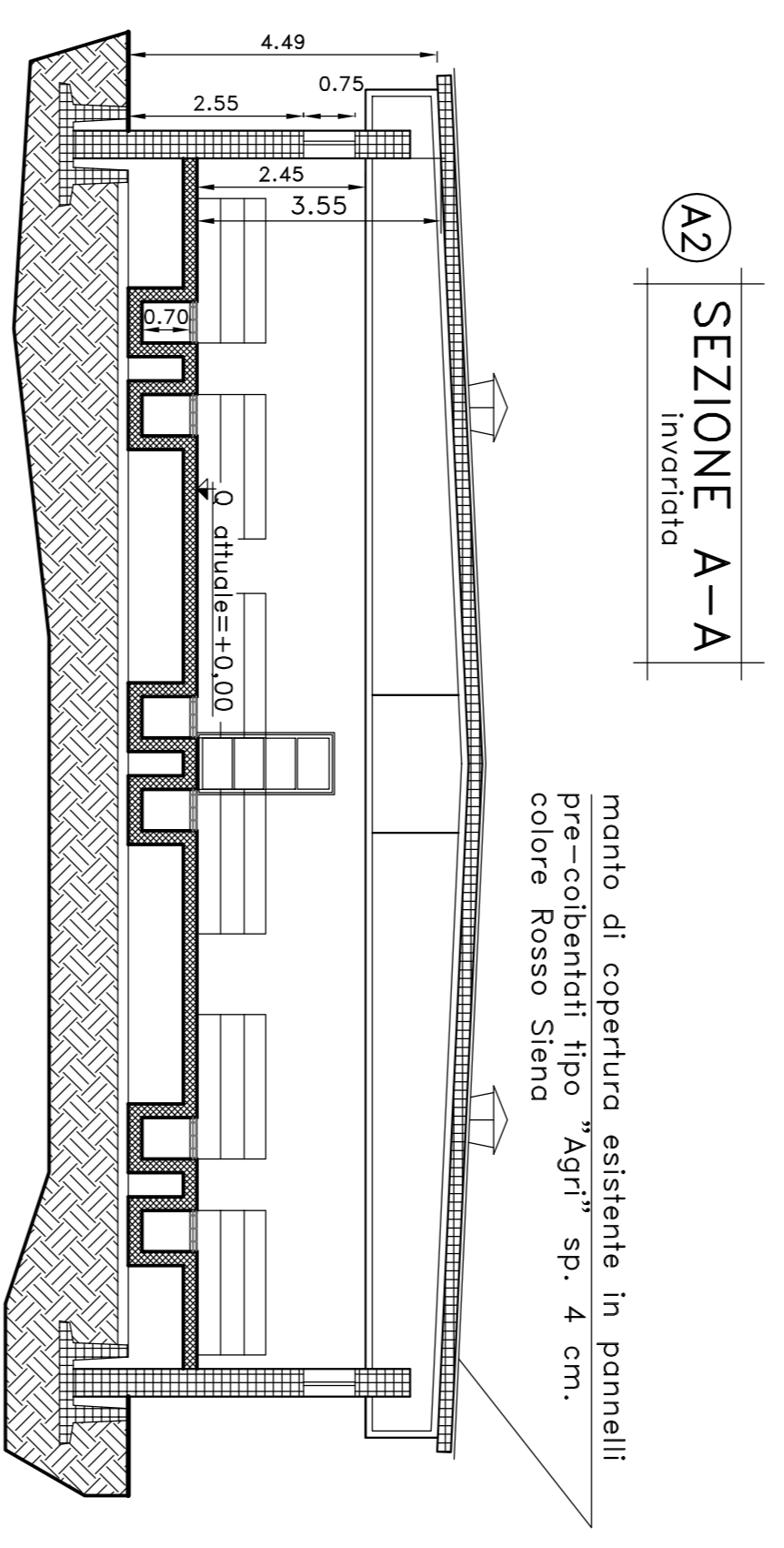
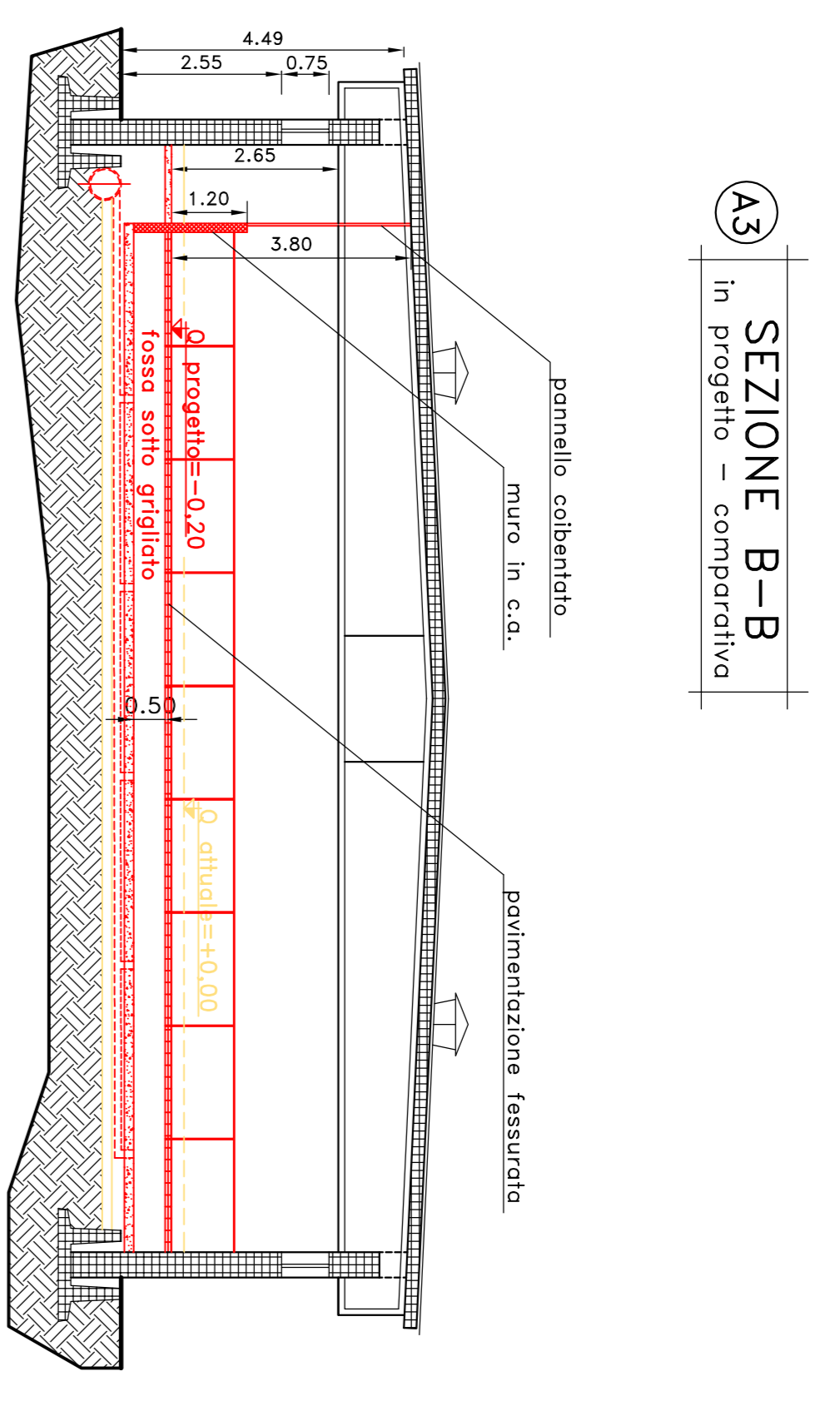
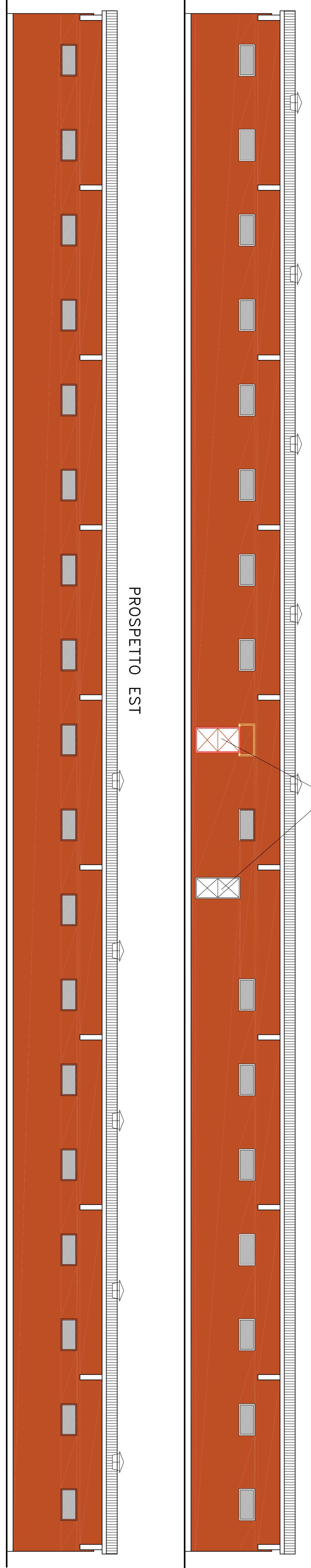
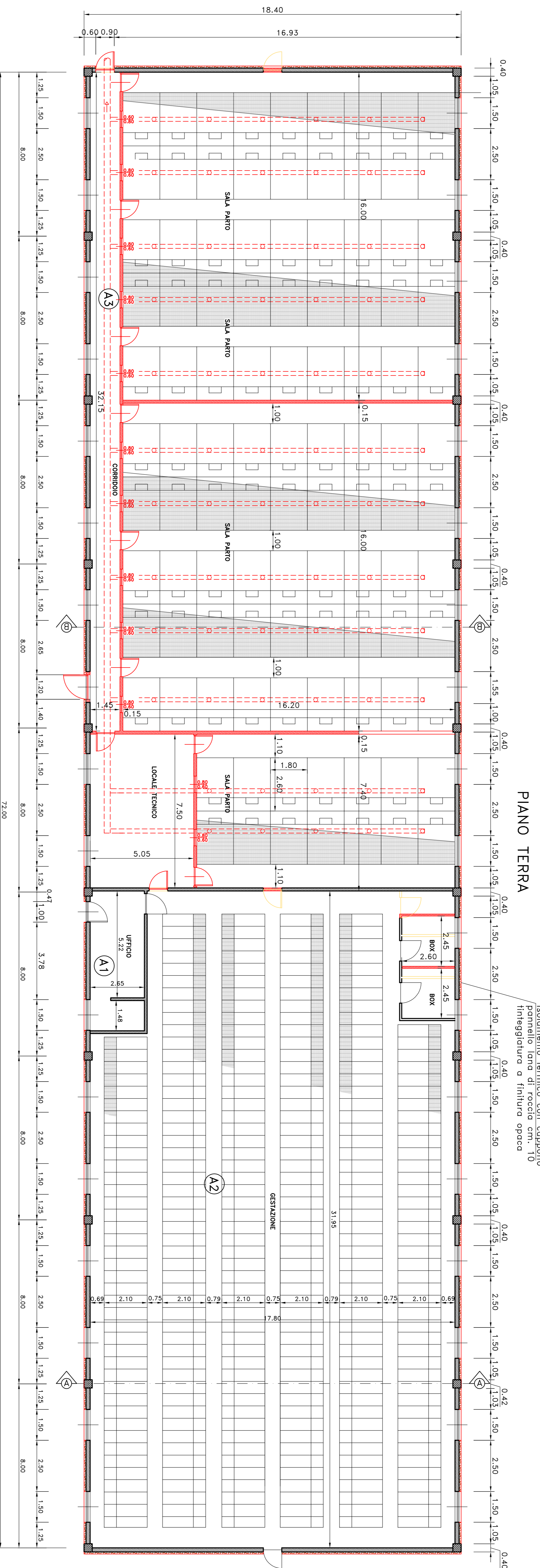

Studio Tecnico geom. Giuseppe PRATO
Via Cuneo n. 14/e - 12020 Villafalletto (CN)
tel. 0171/942.024 fax 0171/942.128 E-mail studio.prato@gem.it

COMUNE DI VILLAFALLETTO
PROVINCIA DI CUNEO AS.L. CN 1

SEGNALAZIONE CERTIFICATA DI INIZIO ATTIVITA' RISTRUTTURAZIONE DI FABBRICATO RURALE AD USO STALLA PER ALLEVAMENTO SUINCOLO

COMMITTENZA: Az Agricola GIOROVANINO GB & figli di Remo Walter Ermilio Via Savigliano n. 94 - Costigliole Saluzzo (CN)

LOCALITA' DI INTERVENTO: Via Menera Zona I del PRGC

pratica	progetto	numero
PG 1016417	preliminare definitivo esecutivo part. costruttivi	3
referim. file	lavola PROGETTO - piante - sezione - prospetti	0177 del 30/01/2017
data	Villafalletto 30 gennaio 2017	scala 1:100

Il progettista	La committenza

DISSEGNO DI PROPRIETA' DELLO STUDIO PRATO. DIFFUSIONE O RIPRODUZIONE VIETATA AI SENSI DELLE NORME LEGALI