

TUBO IN PLASTICA PESANTE Ø 300 mm

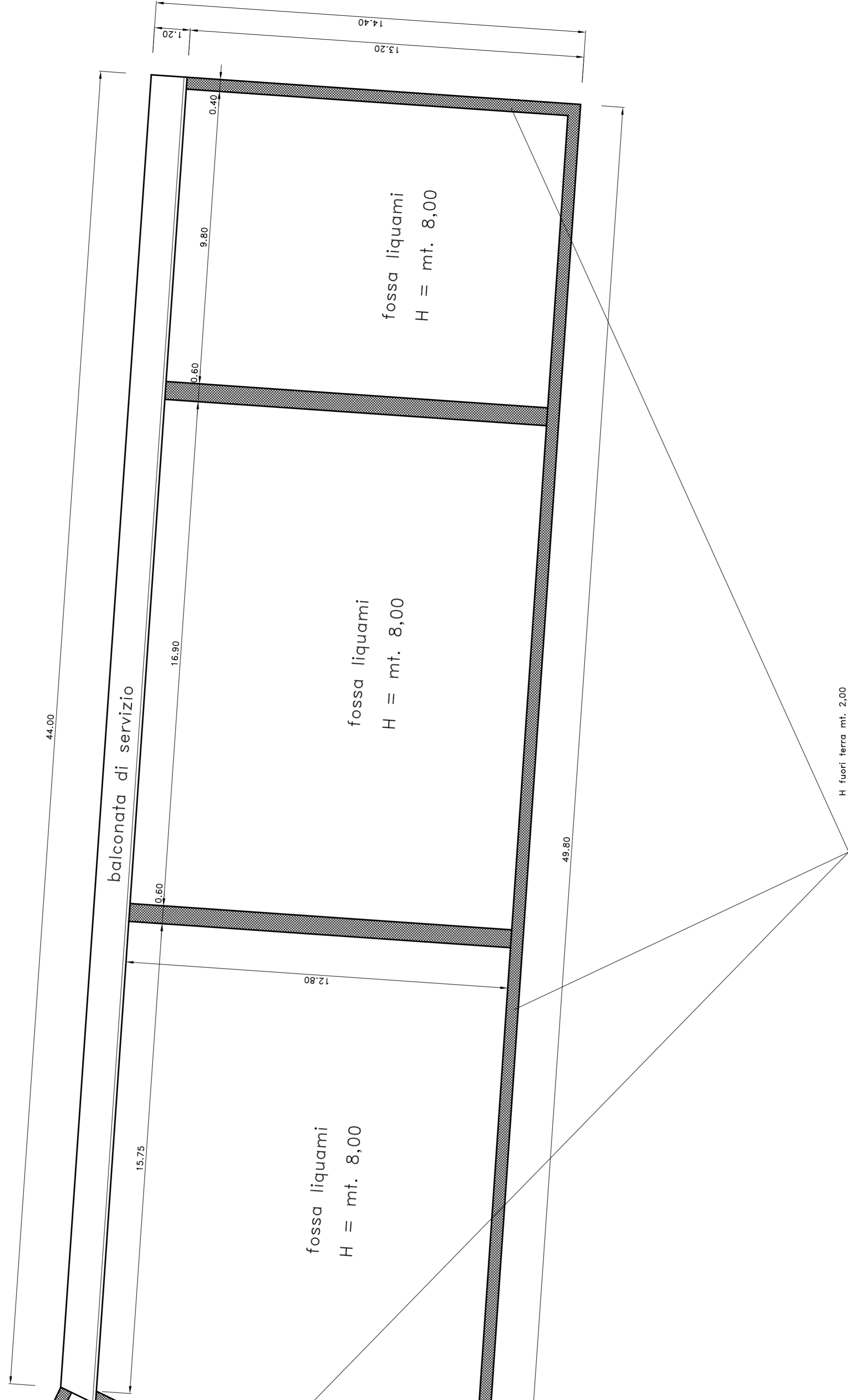
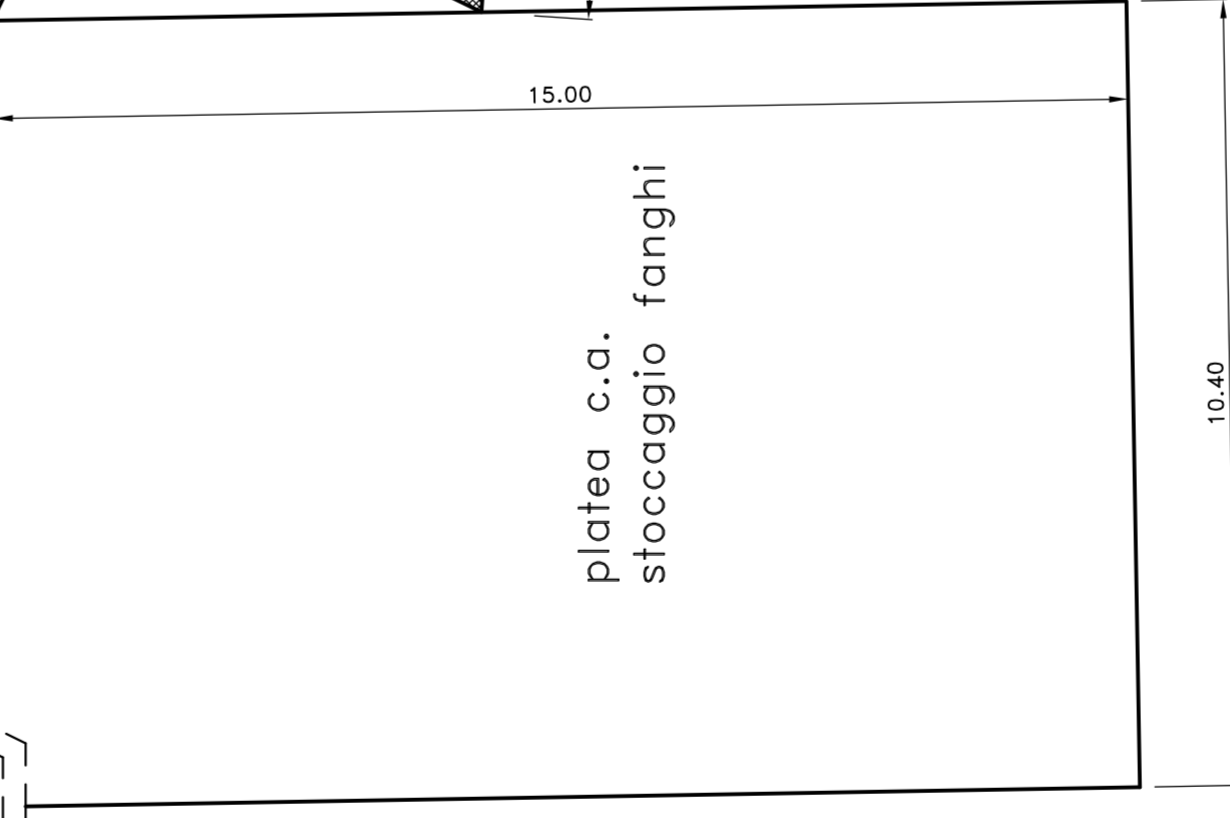
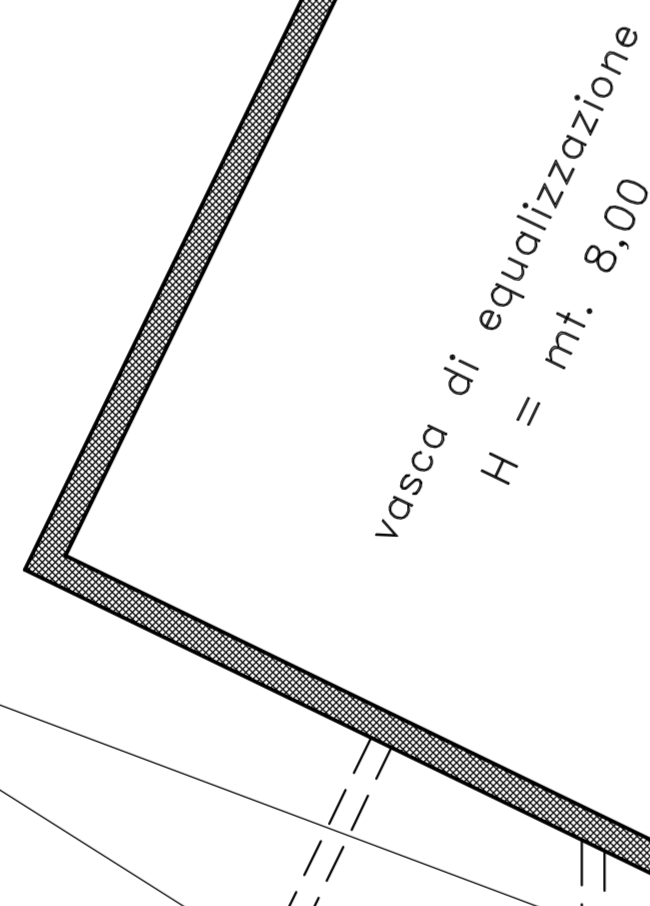
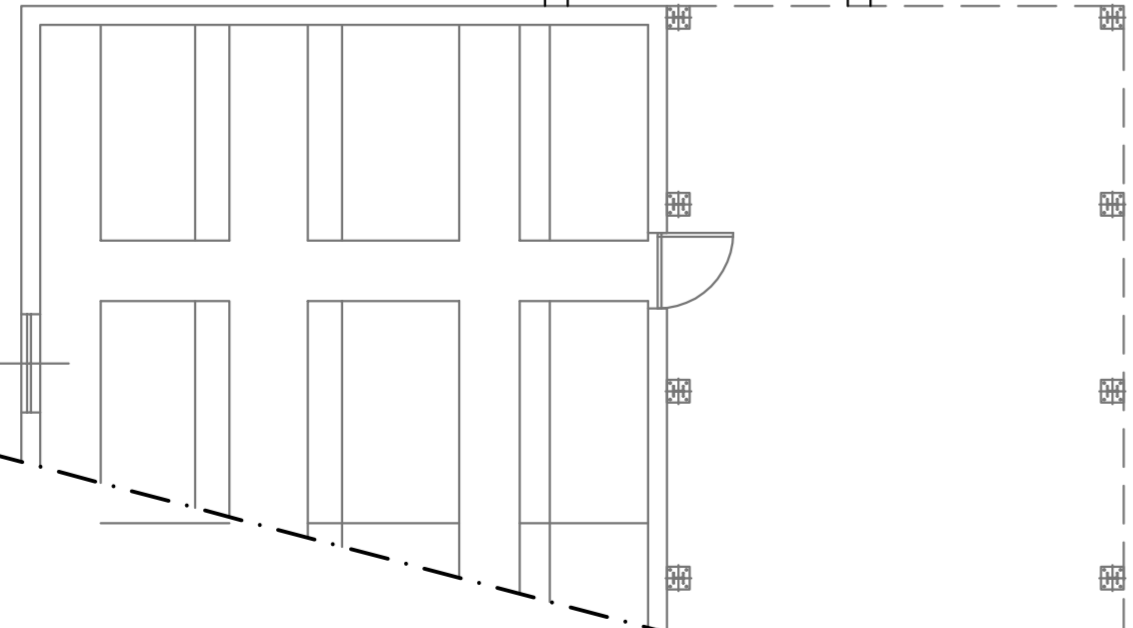

LEGENDA DEI MATERIALI

struttura in C.A. eseguita in opera

Via Massari 18/A  
12020 Villalibello (CN)  
Tel.: 0171 942024  
Fax: 0171 942028  
E-mail: ares@ares.it  
www.ares.it

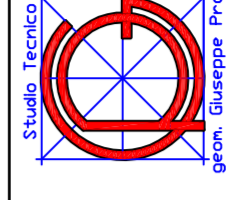

Giuseppe Prato geometra  
12020 Villalibello (CN)  
Tel.: 0171 942024  
Fax: 0171 942028  
E-mail: studioprato@gem.it

COMMITTENTE: Az. Agricola GIORDANINO G & FIGLI di Remo Walter e Ermirio  
Via Savigliano, 94 - 12024 Costigliole Saluzzo (CN)

OGGETTO: D.Lgs. 59/05 - Domanda per il rilascio dell'Autorizzazione Integrata Ambientale  
Planimetria depositi letami e liquami

ALLEGATO AL PROGETTO: N. S3154/A REV. 00 DATA: 21/02/2006  
GRUPPO PROGETTAZIONE: geom. Giuseppe PRATO Studio PRATO ARES S.r.l.  
ing. Marcello ROLANDO ARES S.r.l.  
ing. Emanuele BORGATO ARES S.r.l.

SCALA: 1:100 ALLEGATO N.  
DATA: 21/02/2006  
REV.: 00  
DISEG.:  
REF.:

3F